

# Veiledning

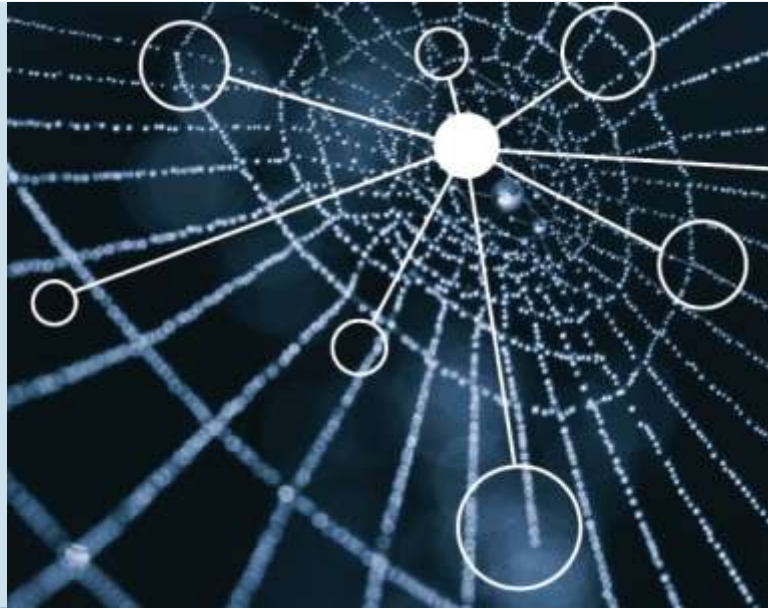

## FOR SENTRALLEDD VED INNMELDING AV TILKNYTNINGER MELLOM ENHETER I FRIVILLIGHETSREGISTERET

### Overordnede krav

- 1) Tilknytningsforhold skal meldes av sentralleddet på vegne av underliggende regionale og lokale ledd.
- 2) Når du skal registrere tilknytning mellom enheter, må alle enhetene det gjelder ha et organisasjonsnummer og være registrert i Frivillighetsregisteret (FV). Du finner informasjon om hvilke enheter som er registrert i FV i søkefunksjonen for FV.
- 3) Innmelding av tilknytninger mellom enheter må du melde inn på et regneark (Open Document Format ODF eller Excel-format).

### Krav til oppsett og innhold i fil

- a) Filnavnet må identifiseres med organisasjonsnummer for sentralledd, med år, måned og dato:  
*xxxxxxxxx\_aaaammdd.xls*. For eksempel:  
*980123456\_20100218.xls*. Bruk dato for når filen oversendes Brønnøysundregistrene.
- b) Regnearket må kun inneholde tre kolonner med organisasjonsnummer. Det må ikke være mellomrom i organisasjonsnumrene (kun ni siffer uten mellomrom).
- c) Sentralledd meldes i kolonne 1, ni siffer i organisasjonsnummer, tom verdi i feltet tillates ikke.
- d) Regionalledd meldes i kolonne 2, ni siffer i organisasjonsnummer, tom verdi i feltet tillates hvis regionalledd ikke finnes.
- e) Lokalledd meldes i kolonne 3, ni siffer i organisasjonsnummer, tom verdi i feltet tillates ikke.
- f) For hver rad i tabellen må det alltid være organisasjonsnummer for sentralledd og lokalledd, og organisasjonsnummer for regionalledd hvis regionalledd finnes.

- g) Det må alltid være ett sentralledd og minimum ett lokalledd i gruppen. Et lokalledd kan knyttes direkte til et sentralledd (hvis regionalledd ikke finnes).
- h) Samme enhet (organisasjonsnummer) kan ikke eksistere på forskjellige nivåer.
- i) Samme lokalledd kan bare oppgis en gang.
- j) Et regionalledd kan ikke være tilknyttet to ulike sentralledd.

Figuren nedenfor: Eksempel på tilknytninger mellom enheter i en organisasjon.

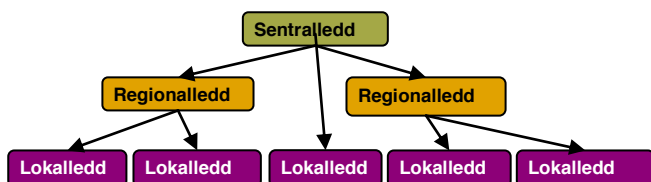

Eksempel på innholdet i en fil for denne organisasjonen:

SL1	RL1	LL1
SL1	RL1	LL2
SL1		LL3

SL = Sentralledd  
LL = Lokalledd

RL = Regionalledd

### Innmelding skjer ved fullt fotavtrykk.

Med fullt fotavtrykk menes at opplysninger om alle enheter hvor det er registrert tilknytninger mellom enhetene i FV må inkluderes i fila, dvs. at sentralleddet alltid må ha *én* oppdatert fil med alle tilknytninger (både tidligere registrerte og nye tilknytninger) ajourført.

### Eksempel Norges Handikapforbund:

938661316	986986812	987654321
938661316	986986812	976543210

Her melder sentralleddet Norges Handikapforbund (938661316) knytning til regionalleddet Norges Handikapforbund Agder (986986812). Videre melder de to lokalledd som er tilknyttet til regionalleddet, henholdsvis Kristiansand Handikapfelleskap (987654321), og Tvedestrand Handikapfelleskap (976543210).

### Eksempel Prostatakreftforeningen:

987509791		994443925
-----------	--	-----------

Her melder Prostatakreftforeningen (987509791) direkte knytning til lokalleddet Prostatakreftforeningen Bergen (994443925). Regionalledd finnes ikke.

## Innsending av fil

Utfylt regneark sendes som vedlegg med e-post til [firmapost@brreg.no](mailto:firmapost@brreg.no) med denne teksten i emnefeltet i e-posten: «*Tilknytninger mellom enheter i Frivillighetsregisteret – navn på sentralledd*».

Filen må sendes inn på e-post av den personen som er registrert som meldingsberettiget i Frivillighetsregisteret (kontaktperson, daglig leder eller forretningsfører). Legg inn kontaktinformasjon (inkludert telefonnummer) i tekstfeltet i e-posten, slik at vi kan kontakte sentralleddet om innsending av fil hvis det er behov for det.